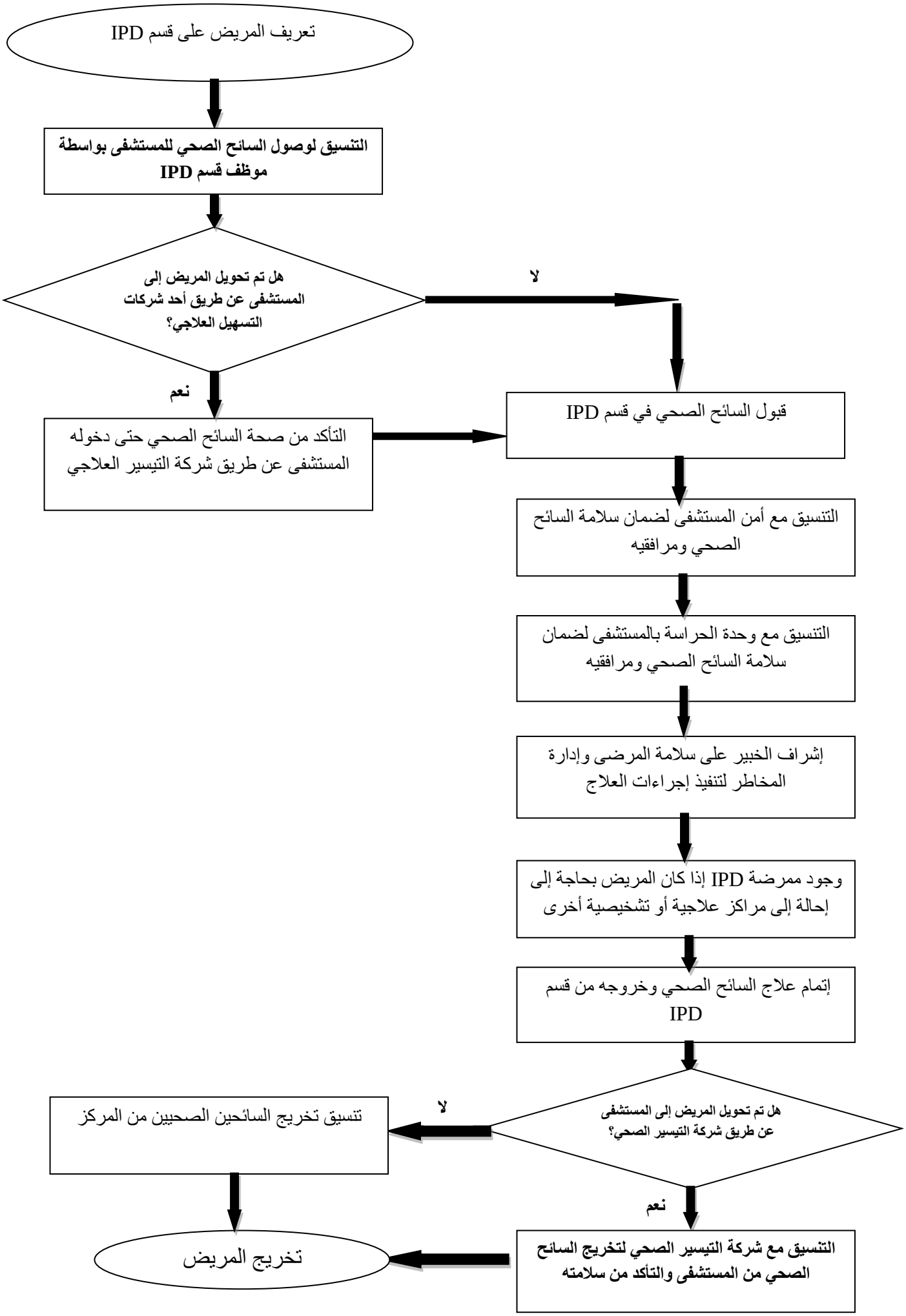
تعريف المريض على قسم IPD
التنسيق لوصول السائح الصحي للمستشفى بواسطة موظف قسم IPD
هل تم تحويل المريض إلى المستشفى عن طريق أحد شركات التسهيل العلاجي؟
لا
نعم
التأكد من صحة السائح الصحي حتى دخوله المستشفى عن طريق شركة التيسير العلاجي
قبول السائح الصحي في قسم IPD
التنسيق مع أمن المستشفى لضمان سلامة السائح الصحي ومرافقيه
التنسيق مع وحدة الحراسة بالمستشفى لضمان سلامة السائح الصحي ومرافقيه
إشراف الخبير على سلامة المرضى وإدارة المخاطر لتنفيذ إجراءات العلاج
وجود ممرضة IPD إذا كان المريض بحاجة إلى إحالة إلى مراكز علاجية أو تشخيصية أخرى
إتمام علاج السائح الصحي وخروجه من قسم IPD
هل تم تحويل المريض إلى المستشفى عن طريق شركة التيسير الصحي؟
لا
تنسيق تخريج السائحين الصحيين من المركز
نعم
التنسيق مع شركة التيسير الصحي لتخريج السائح الصحي من المستشفى والتأكد من سلامته
تخريج المريض